K A R T A U S Ł U G I

	URZĄD GMINY W STRAWCZYNIE 26-067 UL. ŻEROMSKIEGO 16 Tel. (41) 3038002, fax: 3038157, email: gmina@strawczyn.pl Urząd pracuje w godzinach: 7.30-15.30	Nr ident. GOPS/03

JAK ZAŁATWIĆ SPRAWĘ?

Nazwa usługi: Uzyskanie dodatku mieszkaniowego

Wymagane dokumenty i załączniki:

- Wniosek o przyznanie dodatku mieszkaniowego – w załączeniu (druk do pobrania i wypełnienia).
- Deklaracja o wysokości dochodów.
- Kserokopia aktu notarialnego.
- Zaświadczenia o dochodach z 3 – ch miesięcy poprzedzających zgłoszenie.
- Zaświadczenie o wielkości gospodarstwa rolnego.
- Wydatki ponoszone za lokal mieszkalny.
- Kserokopia opłaty za energię elektryczną.

Opłaty:

- Bez opłat.

Termin załatwienia sprawy:

- Do 30 dni.

Sposób i miejsce załatwienia sprawy:

- Wydanie decyzji.
- Gminny Ośrodek Pomocy Społecznej tel. 30-38-018.

Odpowiedzialny za załatwienie sprawy:

- Kierownik Gminnego Ośrodka Pomocy Społecznej, Wiesława Jarząbek.

Wynik postępowania:

- Decyzja administracyjna o przyznaniu dodatku mieszkaniowego.

Tryb odwoławczy:

- Odwołanie wnosi się do Samorządowego Kolegium Odwoławczego w Kielcach za pośrednictwem Gminnego Ośrodka Pomocy Społecznej w Strawczynie w terminie 14 dni od dnia doręczenia decyzji.

Podstawa prawna:

- Ustawa o dodatkach mieszkaniowych z dnia 10.07.2001 r. (Dz. U. Nr 71 poz.734 z późn. zm.).

Uwagi:

- Brak.

K A R T A U S Ł U G I

	URZĄD GMINY W STRAWCZYNIE 26-067 UL. ŻEROMSKIEGO 16 Tel. (41) 3038002, fax: 3038157, email: gmina@strawczyn.pl Urząd pracuje w godzinach: 7.30-15.30	Nr ident. GOPS/03

JAK ZAŁATWIĆ SPRAWĘ?

Nazwa usługi: Uzyskanie dodatku mieszkaniowego
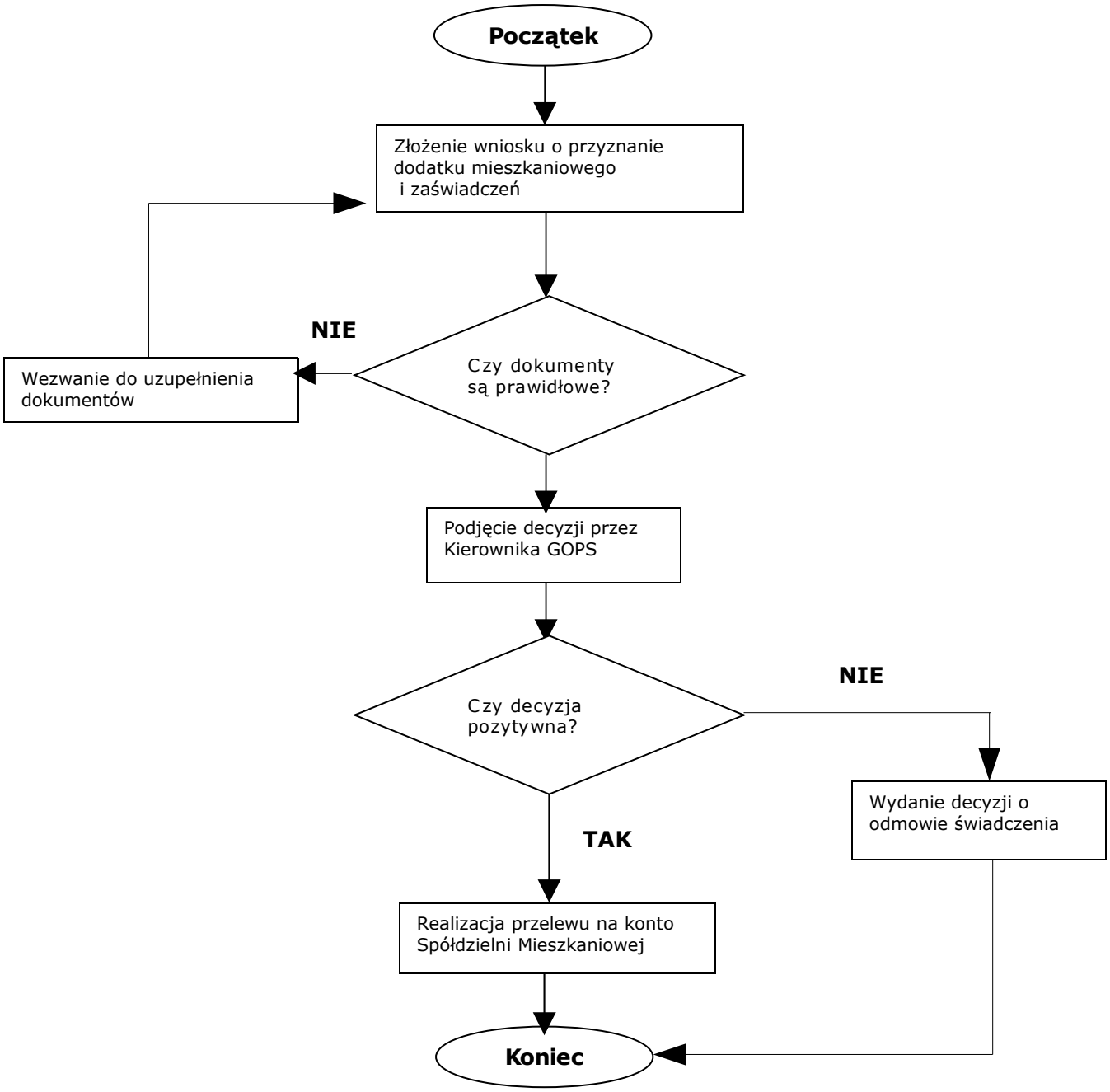
Przebieg realizacji usługi: