K A R T A U S Ł U G I

	URZĄD GMINY W STRAWCZYNIE 26-067 UL. ŻEROMSKIEGO 16 Tel. (41) 3038002, fax: 3038157, email: gmina@strawczyn.pl Urząd pracuje w godzinach: 7.30-15.30, pon. 8.00-16.00	Nr ident. USC/09

JAK ZAŁATWIĆ SPRAWĘ?

Nazwa usługi: Powrót po rozwodzie do nazwiska noszonego przed zawarciem małżeństwa

Wymagane dokumenty i załączniki:

- Sentencja wyroku sądu.
- Do wglądu - dokument stwierdzający tożsamość.
- Podanie.

Opłata skarbowa na rachunek bankowy: 73 8499 0008 0300 0026 2000 0001

- Opłata skarbowa – 11 zł.

Termin załatwienia sprawy:

- Niezwłocznie po złożeniu oświadczenia.

Sposób i miejsce załatwienia sprawy:

- Przyjęcie oświadczenia.
- Urząd Gminy w Strawczynie - Urząd Stanu Cywilnego, pok. Nr 17, tel. 30 – 38 – 002, wew. 41.

Odpowiedzialny za załatwienie sprawy:

- Z – ca Kierownika USC, Zofia Zając.

Wynik postępowania:

- Odpis skrócony aktu małżeństwa z adnotacją o rozwodzie i powrocie do nazwiska noszonego przed zawarciem małżeństwa.

Tryb odwoławczy:

- Nie przysługuje.

Podstawa prawna:

- Art.59 ustawy z dnia 25 lutego 1964r. Kodeks rodzinny i opiekuńczy (Dz. U z 1964 r. Nr 9, poz. 59 ze zmianami)
- Ustawa z dn. 16.11.2006 r. o opłacie skarbowej (Dz. U. Nr 225, poz. 1635 z późn. zm.).

Uwagi:

W celu powrotu do nazwiska noszonego przed zawarciem małżeństwa osoba zainteresowana powinna zgłosić wniosek przed upływem 3 miesięcy od daty uprawomocnienia się wyroku sądu o rozwiązaniu małżeństwa.

K A R T A U S Ł U G I

	URZĄD GMINY W STRAWCZYNIE 26-067 UL. ŻEROMSKIEGO 16 Tel. (41) 3038002, fax: 3038157, email: gmina@strawczyn.pl Urząd pracuje w godzinach: 7.30-15.30, pon. 8.00-16.00	Nr ident. USC/09

JAK ZAŁATWIĆ SPRAWĘ?

Nazwa usługi: Powrót po rozwodzie do nazwiska noszonego przed zawarciem małżeństwa
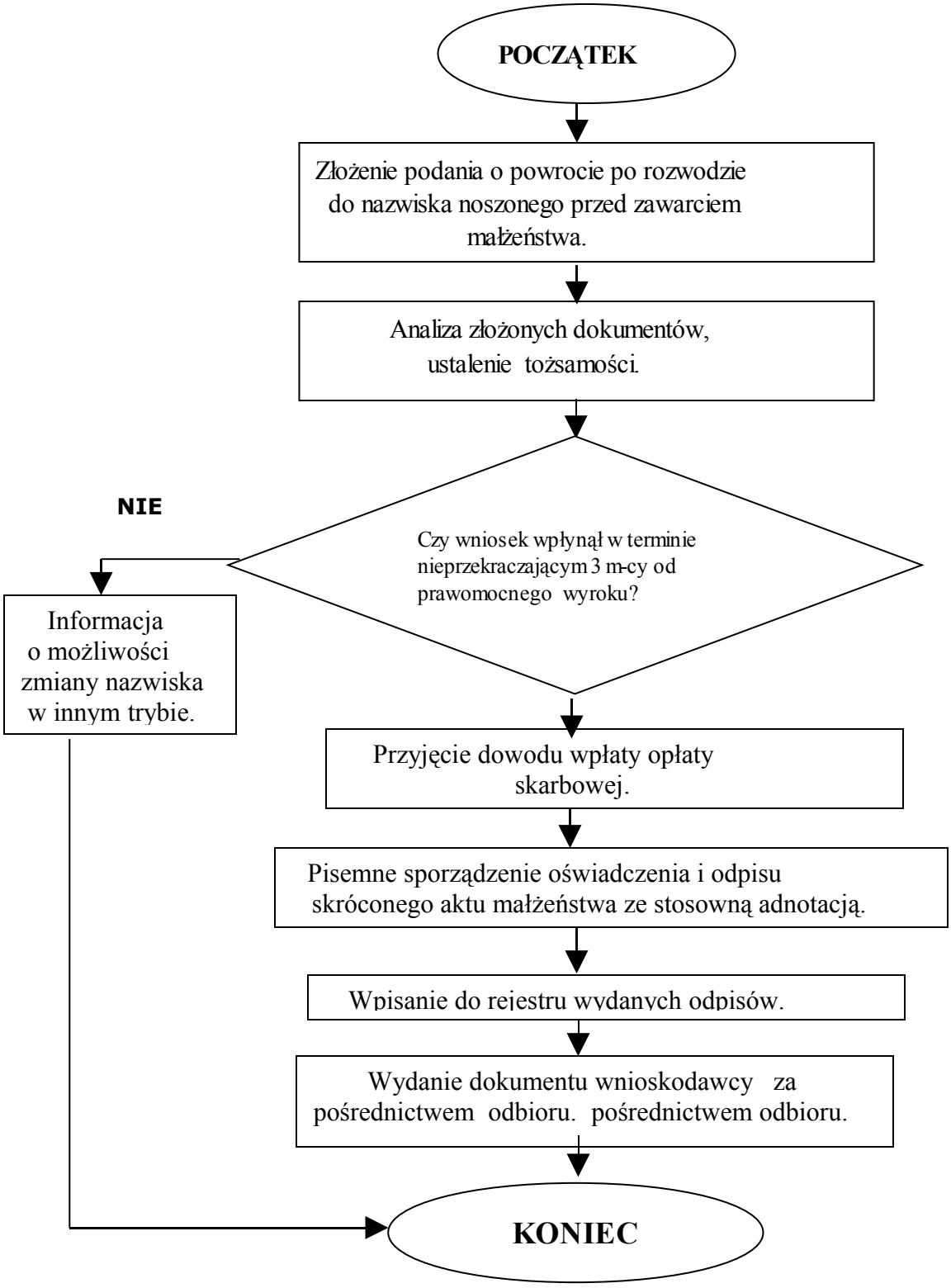
Przebieg realizacji usługi: